Tai-Pan Realtime

Was kann ich tun, wenn ich keinen Zugriff auf den COM-Server erhalte?

Der häufigste Grund warum kein Zugriff auf den COM-Server möglich ist, ist die fehlende Registrierung.

Um den COM-Server zu registrieren, muss TAI-PAN Realtime gestartet und in der Login-Maske mit der rechten Maustaste auf das "Lenz + Partner"-Logo geklickt werden.
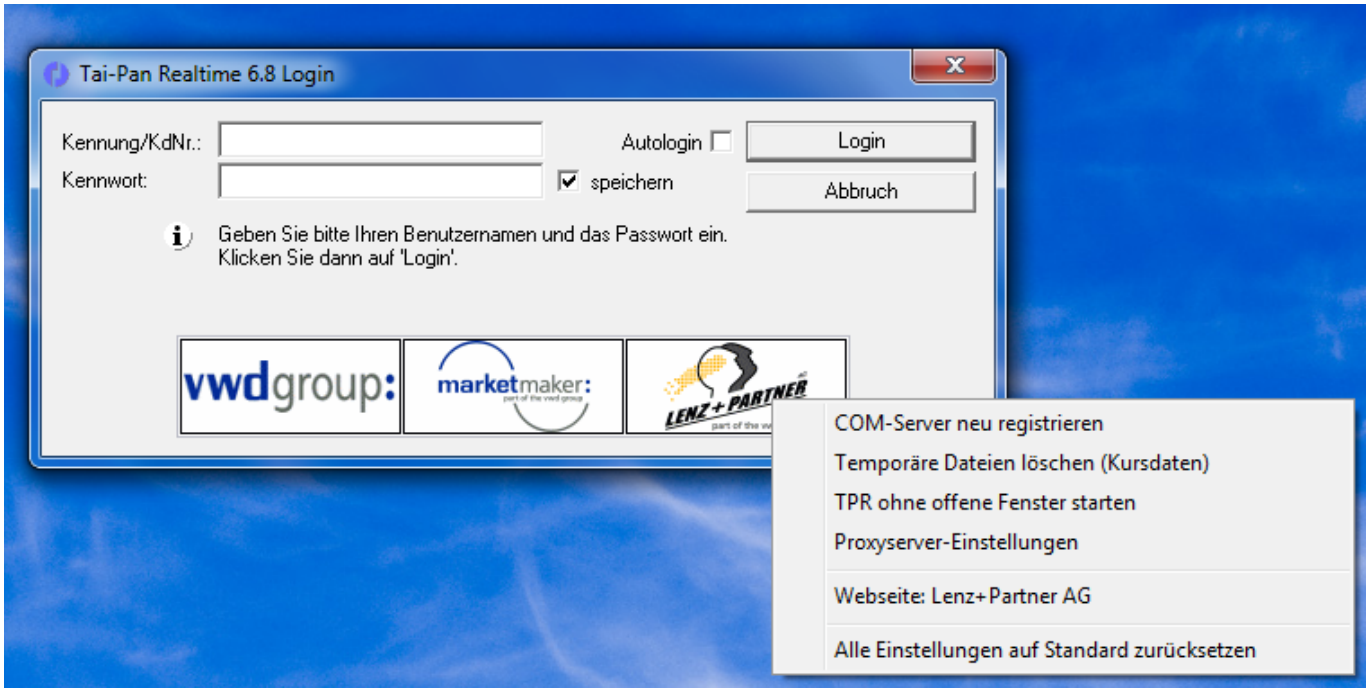
Im sich öffnenden Kontextmenü klicken Sie dann bitte auf "COM-Server neu registrieren".
Loggen Sie sich anschließend einmal ein und beenden es wieder.